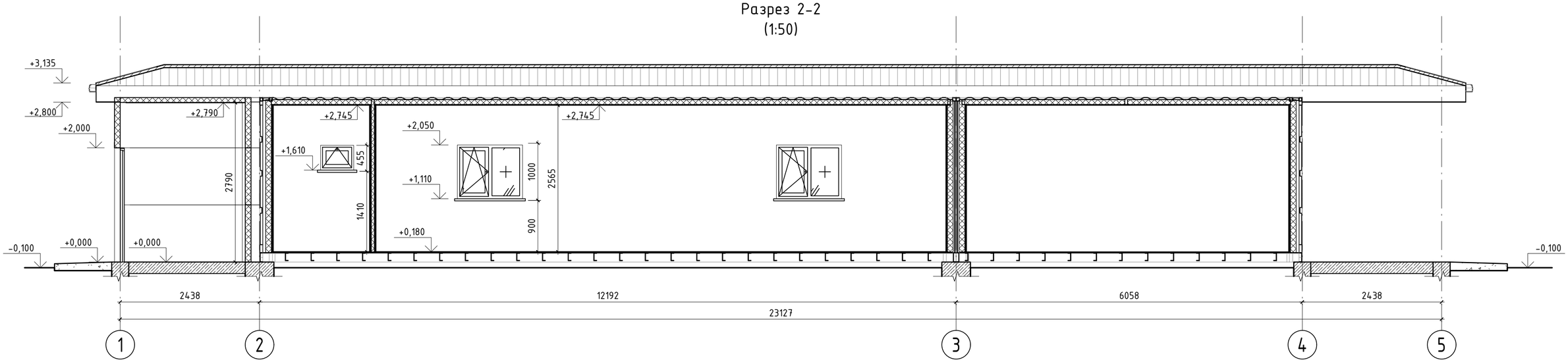
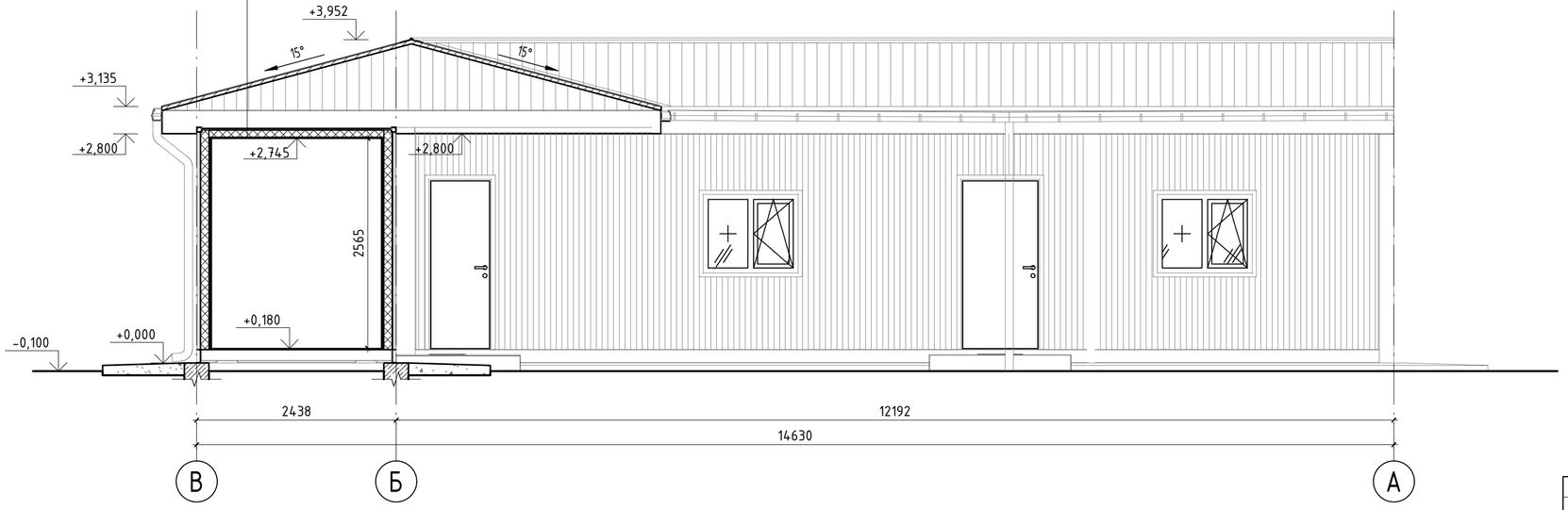
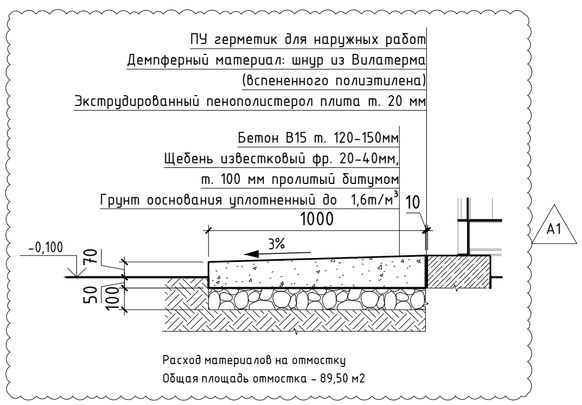
Разрез 2-2
(1:50)



- Профлист по металлоконструкциям
  НС35-1000-0,5 по ГОСТ 24045-94 -35 мм;
- Металлическая обшивка контейнера
- Минераловатная утеплитель плотность, 40 кг/м^3, 100мм;
- Пароизоляционная мембрана
- ГКЛ о металлическому каркасу
- Финишная отделка

Разрез 1-1
(1:50)





Рев.	Дата	Назначение ревизии	Проверил	Утвердил
A1	30.09.2026	Утверждено для строительства		
R1	07.08.2026	Выпущен для рассмотрения		

ЗАКАЗЧИК: UTG ШЕТХИМОЙЛ

ГЕНЕРАЛЬНЫЙ ПОДРЯДЧИК: UET UZBEKENERGOTAMIR

ПОДРЯДЧИК: PBG Pro Build Generation

ГЕНЕРАЛЬНЫЙ ПРОЕКТИРОВЩИК: EAST WEST ENGINEERING

EWE0426-MGL1-SAR-054-DRW-800505-A1

«СТРОИТЕЛЬСТВО НОВЫХ НИТОК (УЧАСТКОВ) ГАЗОПРОВОДОВ «ГАЗЛИ - САРИМОЙ» И «АКЧАЛОК - ГАЗЛИ - НУКУС» ОБЩЕЙ ПРОТЯЖЕННОСТЬЮ НЕ МЕНЕЕ 275 КМ».

Изм.	Кол. уч.	Лист.	№док.	Подп.	Дата
ГИП		Кирпичников С.			09.2026
Нач.отд.		Юлдашев Х.			09.2026
Исполн.		Олимов Ф.			09.2026
Н. контр.		Кирпичников С.			09.2026

ГАЗОПРОВОД «ГАЗЛИ-САРИМОЙ» (54 КМ)

Стадия	Лист	Листов
РД	1	1

Разрез 1-1, 2-2.

ООО "EAST-WEST Engineering"
г. Ташкент 2026г.

Взам. инв. №

Подпись и дата

Инв.№ подл.

Формат А2